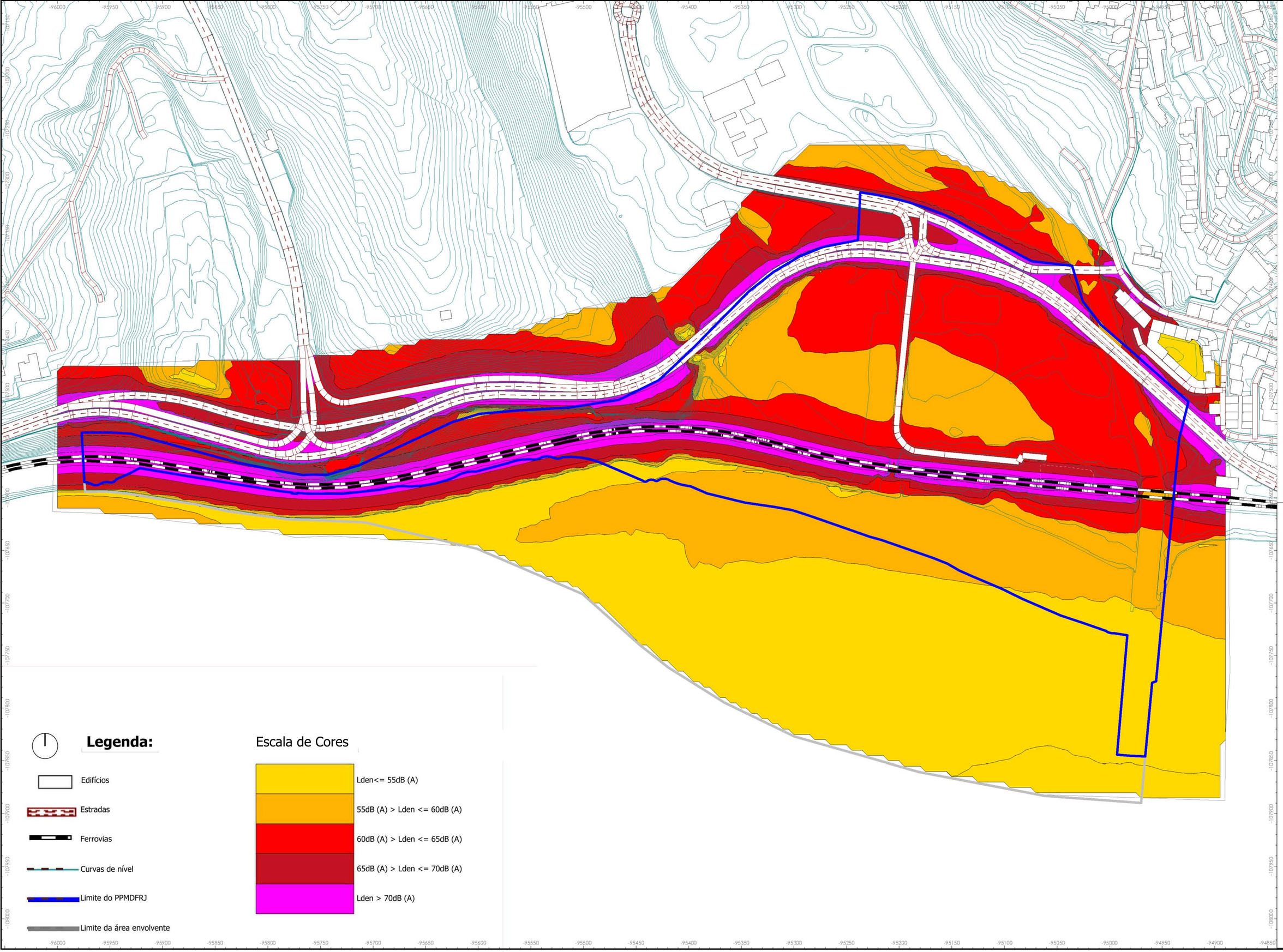

Oeiras Câmara Municipal de Oeiras

Consultores:

FCT FACULDADE DE CIÊNCIAS E TECNOLOGIA UNIVERSIDADE NOVA DE LISBOA

CESTPU Grupo de Estudos de Ordenamento do Território e Planeamento Urbano

Colaboração:

EnviEstudos

Identificação da Cartografia de referência e informação associada, nos termos do n.º 1 do Art.º 7.º do Decreto Regulamentar n.º 10 / 2009, de 29 de Maio:

Entidade Proprietária da Cartografia:
Câmara Municipal de Oeiras

Entidade Produtora / Data de Edição:
Municipia S.A./ 2010

Situação:
Data Homologação: 11/07/2012 - Nº: Processo 152 - Entitade: IGP

Sistema de referência Datum e Projecção Cartográfica
ETRS89 - PT - TM06; Transversa de Mercator (Hayford Gauss)

Exactidão posicional e temática
0.30 m; 5%

Obs.:

Altura de Cálculo: 1.5 m

Software de Modelação: Cadna Version 4.2

Métodos de Cálculo: Fontes Industriais - ISO 9613

Tráfego rodoviário - NMPB Routes - 96

Tráfego ferroviário - SRM II

Parâmetros de Cálculo: Malha de cálculo 5x5 m

Curvas de nível: 1 m

Ordem das reflexões: 2ª Ordem

Assunto:
Plano de Pormenor Margem Direita da Foz do Rio Jamor

Local:
Cruz Quebrada

Desenho:
Mapa de Ruído
Situação de Referência (2010)
Indicador Lden

Fase:
Proposta de Plano

Versão: 02

Data: Junho, 2013

Folha Nº.: 31.2

Escala: 1:2000

Código: 01-II-31-V2

Qualquer reprodução total ou parcial do presente documento é da exclusiva responsabilidade do cliente

Legenda:

- Edifícios
- Estradas
- Ferrovias
- Curvas de nível
- Limite do PPMDFRJ
- Limite da área envolvente

Escala de Cores

- Lden<= 55dB (A)
- 55dB (A) > Lden <= 60dB (A)
- 60dB (A) > Lden <= 65dB (A)
- 65dB (A) > Lden <= 70dB (A)
- Lden > 70dB (A)

Oeiras Câmara Municipal de Oeiras

Consultores:

FCT Faculdade de Ciências e Tecnologia Universidade Nova de Lisboa · CIGOTU · Grupo de Estudos de Ordenamento do Território e Planeamento Urbano

Colaboração:

EnviEstudos

Identificação da Cartografia de referência e informação associada, nos termos do n.º 1 do Art.º 7.º do Decreto Regulamentar n.º 10 / 2009, de 29 de Maio:

Entidade Proprietária da Cartografia:
Câmara Municipal de Oeiras

Entidade Produtora / Data de Edição:
Municipia S.A./ 2010

Situação:
Data Homologação: 11/07/2012 - Nº: Processo 152 - Entidade: IGP

Sistema de referência Datum e Projecção Cartográfica
ETRS89 - PT - TM06: Transversa de Mercator (Hayford Gauss)

Exactidão posicional e temática
0.30 m; 5%

Obs.:

Altura de Cálculo: 4 m

Software de Modelação: Cadna Version 4.2

Métodos de Cálculo: Fontes Industriais - ISO 9613

Tráfego rodoviário - NMPB Routes - 96

Tráfego ferroviário - SRM II

Parâmetros de Cálculo: Malha de cálculo 5x5 m

Curvas de nível: 1 m

Ordem das reflexões: 2ª Ordem

Assunto:
Plano de Pormenor Margem Direita da Foz do Rio Jamor

Local:
Cruz Quebrada

Desenho:
Mapa de Ruído
Situação de Referência (2010)
Indicador Lden

Fase:
Proposta de Plano

Versão: 02

Data: Junho, 2013

Escala: 1:2000

Folha Nº: 31.1

Código: 01-II-31.1-V2

Qualquer reprodução total ou parcial do presente documento é da exclusiva responsabilidade do cliente